

- LIMITE DO CONCELHO
- POSTO DE CARREGAMENTO RÁPIDO
- POSTO DE CARREGAMENTO NORMAL



DEPARTAMENTO DE OBRAS MUNICIPAIS
DIVISÃO DE ESTUDOS E PROJETOS

especialidade:

fase:

requerente:
Município de Cantanhede

local:

código:

nº:

Localização de Postos de Carregamento para Veículos
Elétricos

Concelho Cantanhede

coordenação: N. Nogueira

desenhou: N. Reis

técnico responsável:

N. Nogueira

00.00.00

data:

Nov. 2023

escala:

s/esc.



00



● Localização Proposta - Posto de carregamento Normal
Coord. 40.344583, -8.597300



DEPARTAMENTO DE OBRAS MUNICIPAIS
DIVISÃO DE ESTUDOS E PROJETOS

especialidade:

fase:

requerente:

Município de Cantanhede

obra:

local:

código:

$$\overline{n^0:}$$

Localização de Postos de Carregamento para Veículos Elétricos

Cantanhede

coordenação:

N. Nogueira

técnico responsável:

00.00.00

data:

Nov. 2023

escala:

Posto n°01

Parque de estacionamento da Rua 1º de Maio

desenhou:

N.Reis

N. Nogueira

s/esc.



01



● Localização Proposta - Posto de carregamento Normal
Coord. 40.340487, -8.586845



DEPARTAMENTO DE OBRAS MUNICIPAIS
DIVISÃO DE ESTUDOS E PROJETOS

especialidade:

fase:

requerente:

Município de Cantanhede

obra:

Localização de Postos de Carregamento para Veículos Elétricos

designação:

Posto nº02

Avenida do Brasil (Estação)

local:

Cantanhede

coordenação:

N. Nogueira

desenhou:

N.Reis

técnico responsável:

N. Nogueira

código:

00.00.00

data:

Nov. 2023

escala:

s/esc.



nº:

02



● Localização Proposta - Posto de carregamento Normal
Coord. 40.341020, -8.596921



DEPARTAMENTO DE OBRAS MUNICIPAIS
DIVISÃO DE ESTUDOS E PROJETOS

especialidade:

fase:

requerente:

Município de Cantanhede

obra:

Localização de Postos de Carregamento para Veículos Elétricos

designação:

Posto nº03

Parque de Estacionamento (Rotunda de Outil)

local:

Cantanhede

coordenação:

N. Nogueira

desenhou:

N.Reis

técnico responsável:

N. Nogueira

código:

00.00.00

data:

Nov. 2023

escala:

s/esc.



nº:

03

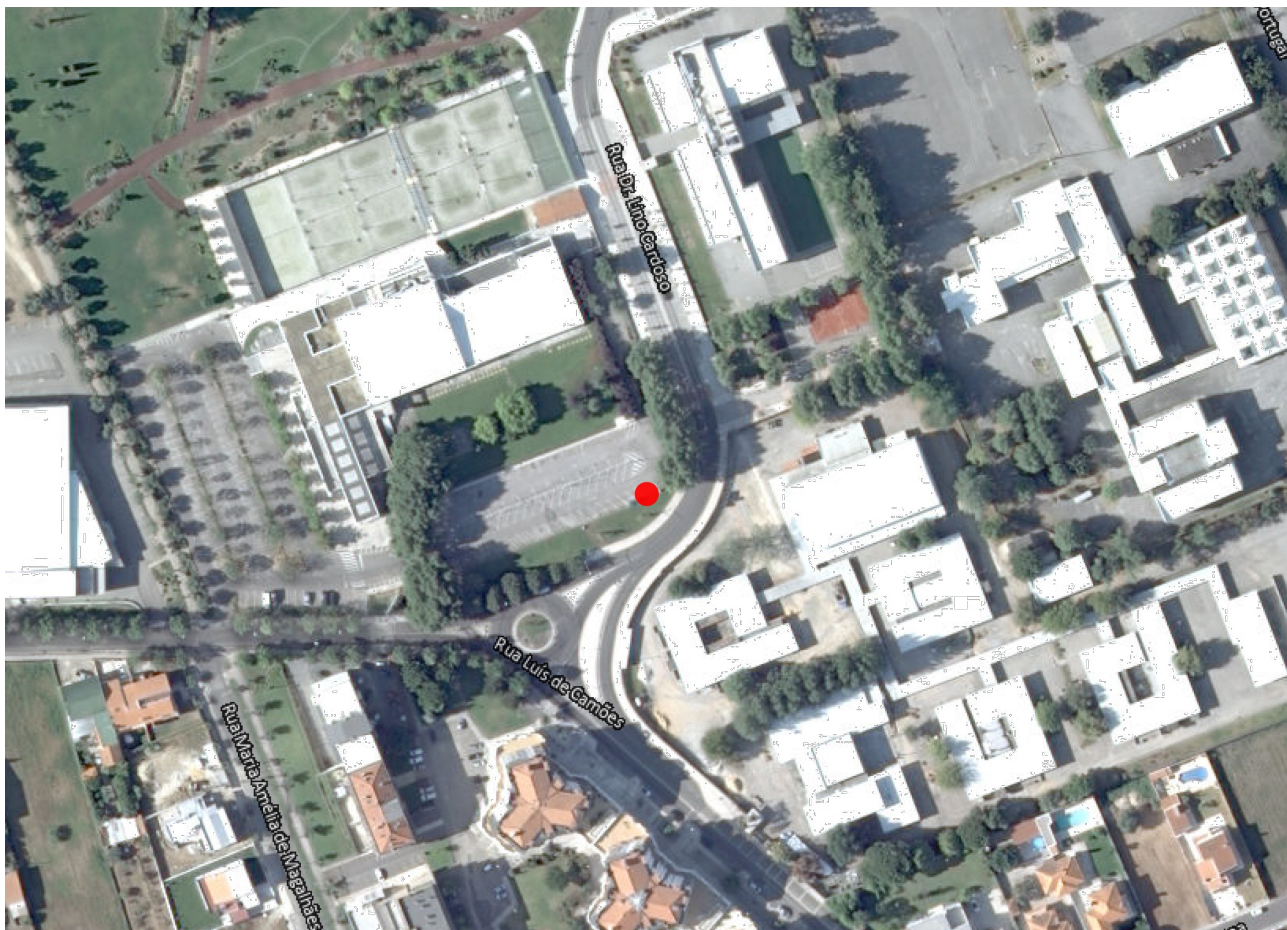

● Localização Proposta - Posto de carregamento Normal
Coord. 40.344107, -8.585294



DEPARTAMENTO DE OBRAS MUNICIPAIS
DIVISÃO DE ESTUDOS E PROJETOS

especialidade: _____ fase: _____
- -
requerente: _____
Município de Cantanhede

obra:	local:	código:
Localização de Postos de Carregamento para Veículos Elétricos	Cantanhede	00.00.00
designação:	coordenação:	data:
Posto nº04	N. Nogueira	Nov. 2023
Parque de Estacionamento (Piscina Municipal)	desenhou:	escala:
	N.Reis	s/esc.



nº:

04

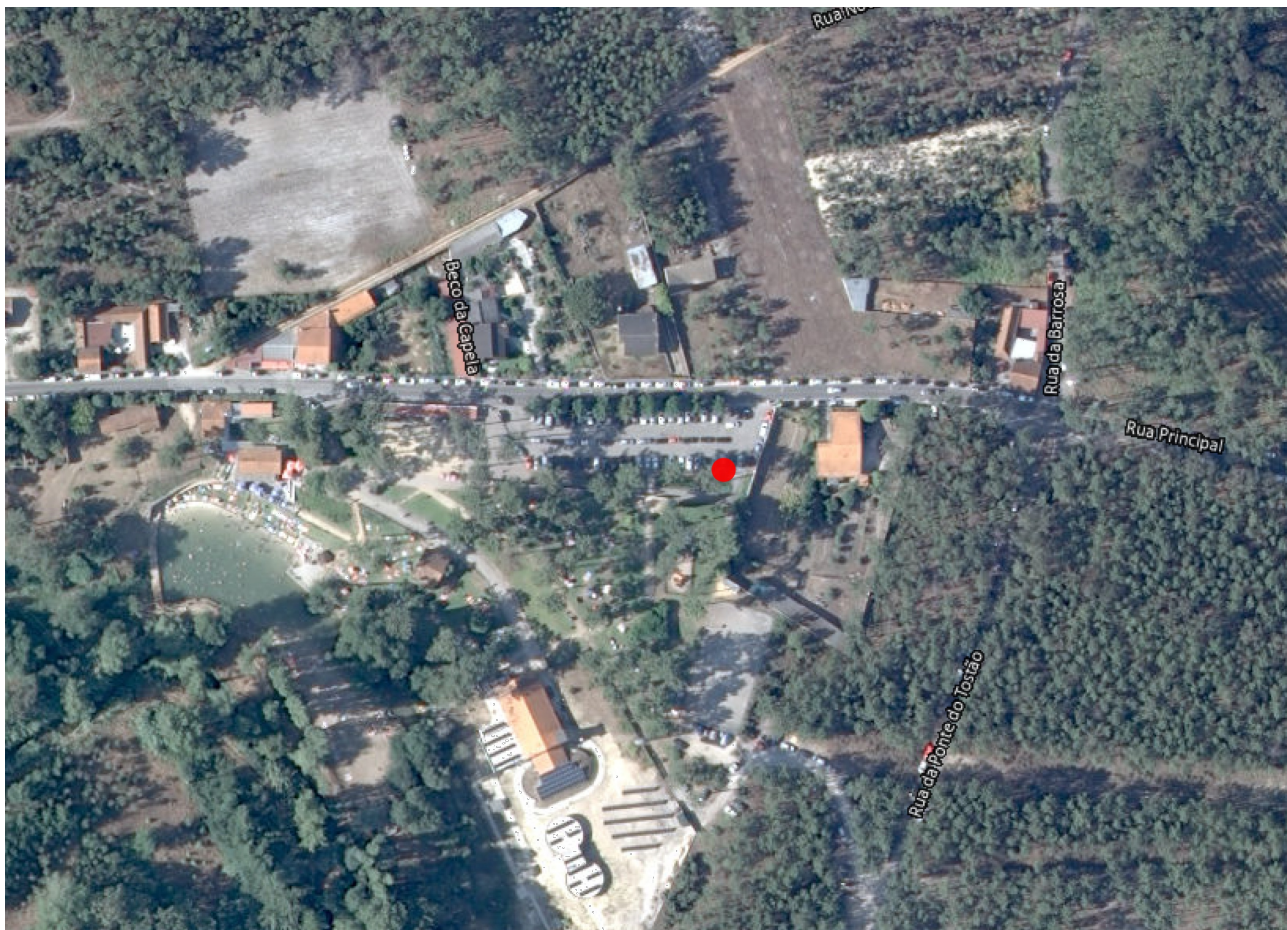

● Localização Proposta - Posto de carregamento Normal
Coord. 40.349158, -8.695217

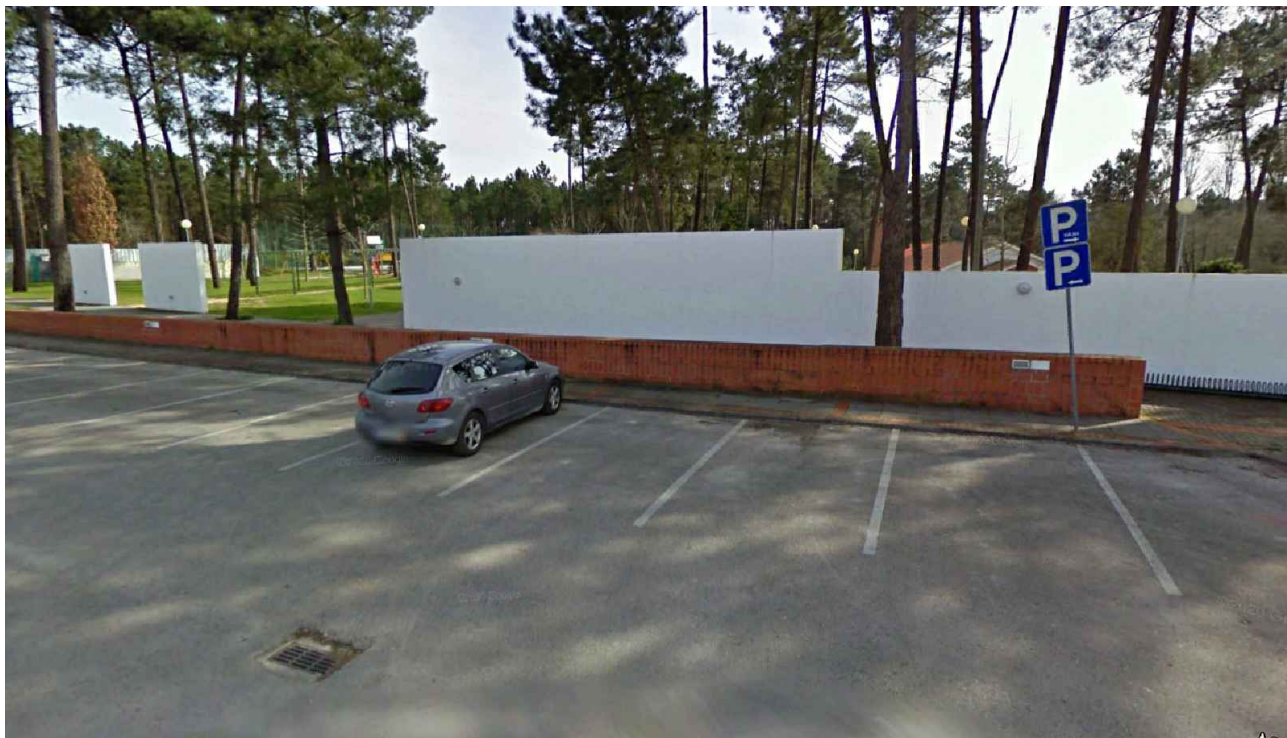

DEPARTAMENTO DE OBRAS MUNICIPAIS
DIVISÃO DE ESTUDOS E PROJETOS

especialidade: _____ fase: _____
- -
requerente: _____
Município de Cantanhede

obra:
Localização de Postos de Carregamento para Veículos Elétricos
designação:
Posto nº05
Praia Fluvial dos Olhos da Fervença

local:
Olhos da Fervença - Cadima
Cantanhede
coordenação: N. Nogueira técnico responsável:
desenhou: N.Reis N. Nogueira

código:
00.00.00
data:
Nov. 2023
escala:
s/esc.



nº:
05



● Localização Proposta - Posto de carregamento Normal
Coord. 40.356733, -8.536997

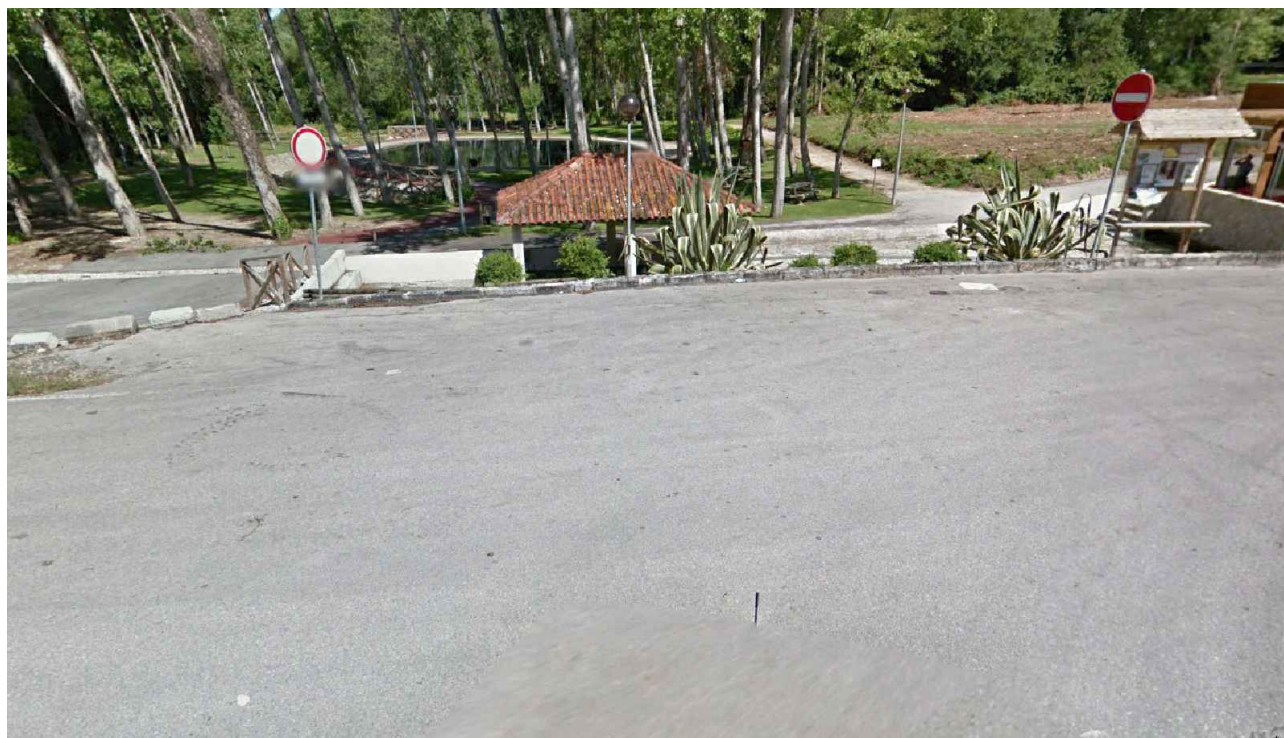

DEPARTAMENTO DE OBRAS MUNICIPAIS
DIVISÃO DE ESTUDOS E PROJETOS

especialidade:

fase:

requerente:

Município de Cantanhede

obra:

Localização de Postos de Carregamento para Veículos Elétricos

designação:

Posto nº06
Praia Fluvial das Sete Fontes

local:

Sete Fontes - Ourentã
Cantanhede

coordenação:

N. Nogueira

desenhou:

N.Reis

técnico responsável:

N. Nogueira

código:

00.00.00

data:

Nov. 2023

escala:

s/esc.



nº:

06



● Localização Proposta - Posto de carregamento Normal
Coord. 40.272818, -8.522451

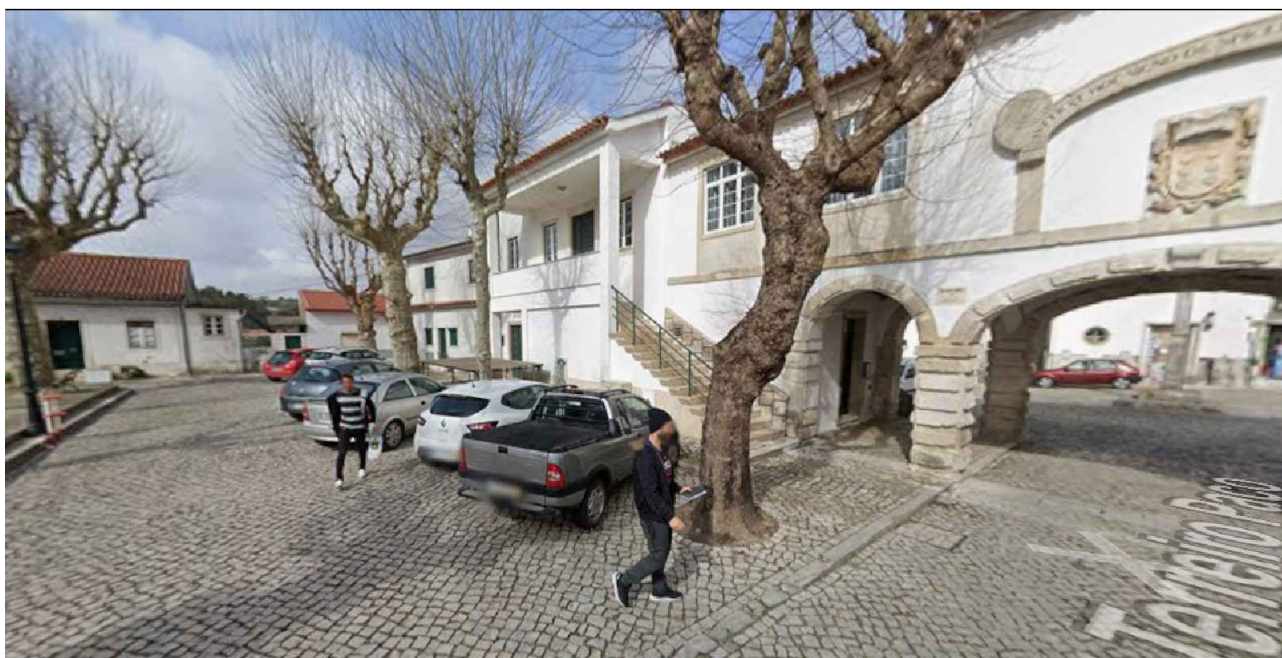

01

Alteração de localização, a pedido da Junta de freguesia

21/11/2024

revisão:

designação:

data:



DEPARTAMENTO DE OBRAS MUNICIPAIS

DIVISÃO DE ESTUDOS E PROJETOS

especialidade:

fase:

requerente:

Município de Cantanhede

obra:

Localização de Postos de Carregamento para Veículos Elétricos

designação:

Posto nº07

Terreiro do Paço - Ança

local:

Ança
Cantanhede

coordenação:

N. Nogueira

desenhou:

N.Reis

técnico responsável:

N. Nogueira

código:

00.00.00

data:

Nov. 2023

escala:

s/esc.



nº:

07

rev:

01



Localização Proposta - Posto de carregamento Normal
Coord. 40.399821, -8.629710



DEPARTAMENTO DE OBRAS MUNICIPAIS
DIVISÃO DE ESTUDOS E PROJETOS

especialidade:

fase:

requerente:

Município de Cantanhede

obra:

Localização de Postos de Carregamento para Veículos
Elétricos

designação:

Posto nº08
Febres

local:

Febres
Cantanhede

coordenação:

N. Nogueira

desenhou:

N.Reis

técnico responsável:

N. Nogueira

código:

00.00.00

data:

Nov. 2023

escala:

s/esc.



nº:

08



● Localização Proposta - Posto de carregamento Normal
Coord. 40.362186, -8.505208



DEPARTAMENTO DE OBRAS MUNICIPAIS
DIVISÃO DE ESTUDOS E PROJETOS

especialidade:

fase:

requerente:

Município de Cantanhede

obra:

Localização de Postos de Carregamento para Veículos Elétricos

designação:

Posto nº09

Parque de Estacionamento (Jardim de Murtede)

local:

Murtede
Cantanhede

coordenação:

N. Nogueira

desenhou:

N.Reis

técnico responsável:

N. Nogueira

código:

00.00.00

data:

Nov. 2023

escala:

s/esc.



nº:

09

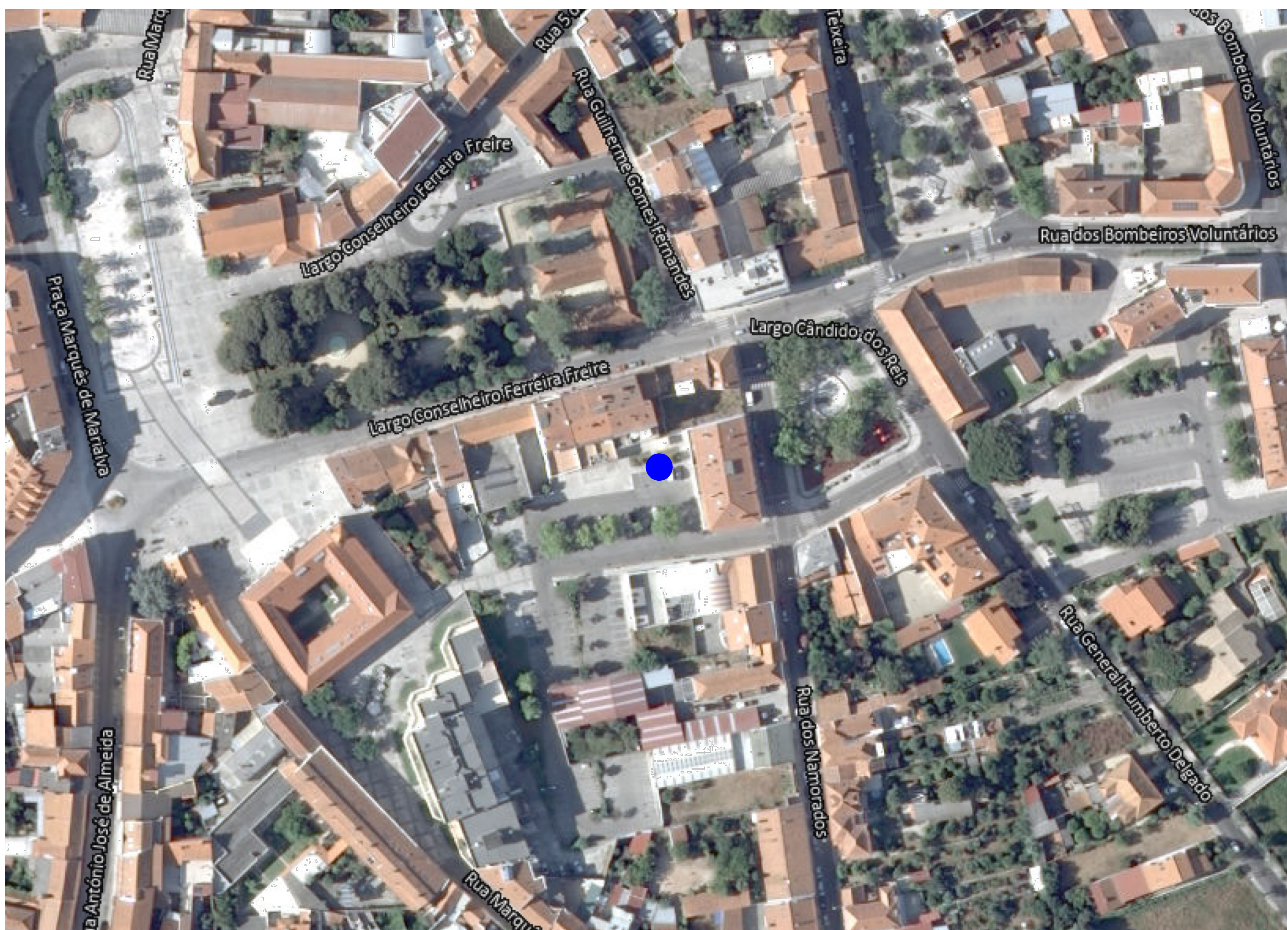

● Localização Proposta - Posto de carregamento Rápido
Coord. 40.346294, -8.592541

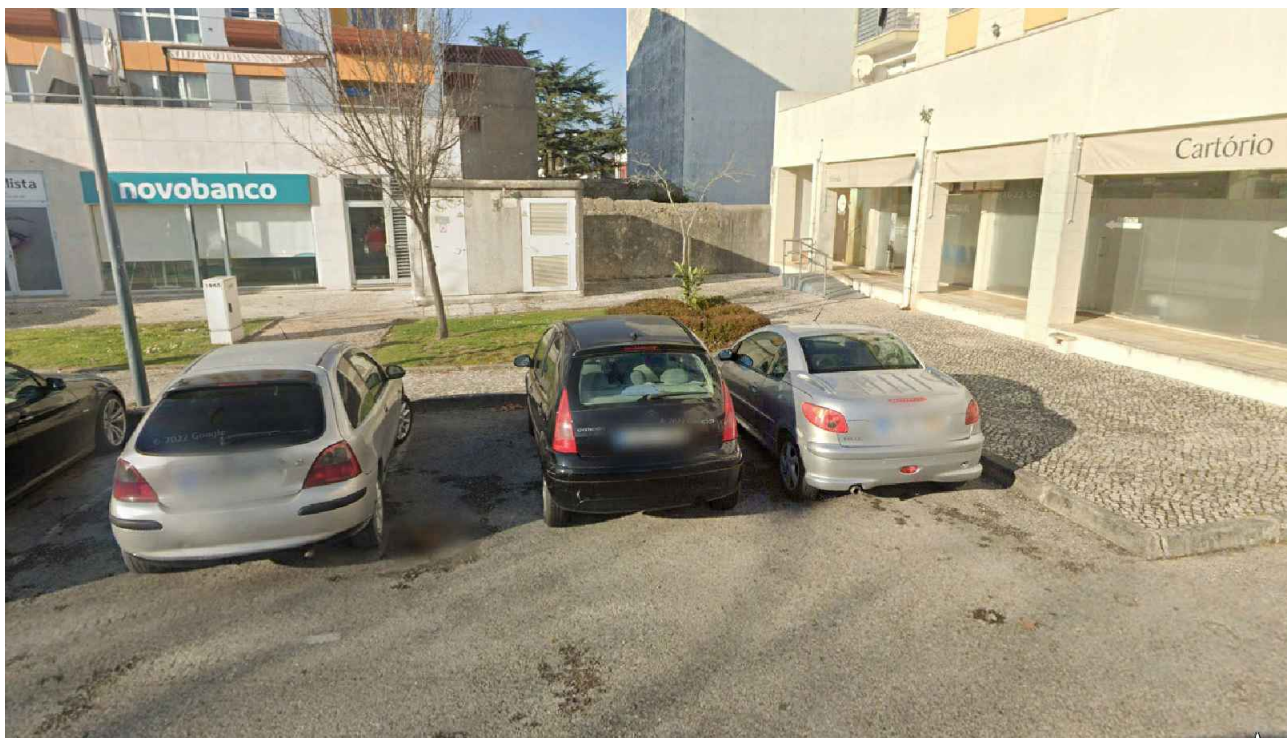

DEPARTAMENTO DE OBRAS MUNICIPAIS
DIVISÃO DE ESTUDOS E PROJETOS

especialidade: _____ fase: _____
- -
requerente: _____
Município de Cantanhede

obra:

Localização de Postos de Carregamento para Veículos Elétricos

designação:

Posto nº10

Parque de Estacionamento (Rua dos Namorados)

local:

Cantanhede

coordenação:

N. Nogueira

desenhou:

N.Reis

técnico responsável:

N. Nogueira

código:

00.00.00

data:

Nov. 2023

escala:

s/esc.



nº:

10



● Localização Proposta - Posto de carregamento Rápido
Coord. 40.346868, -8.587763

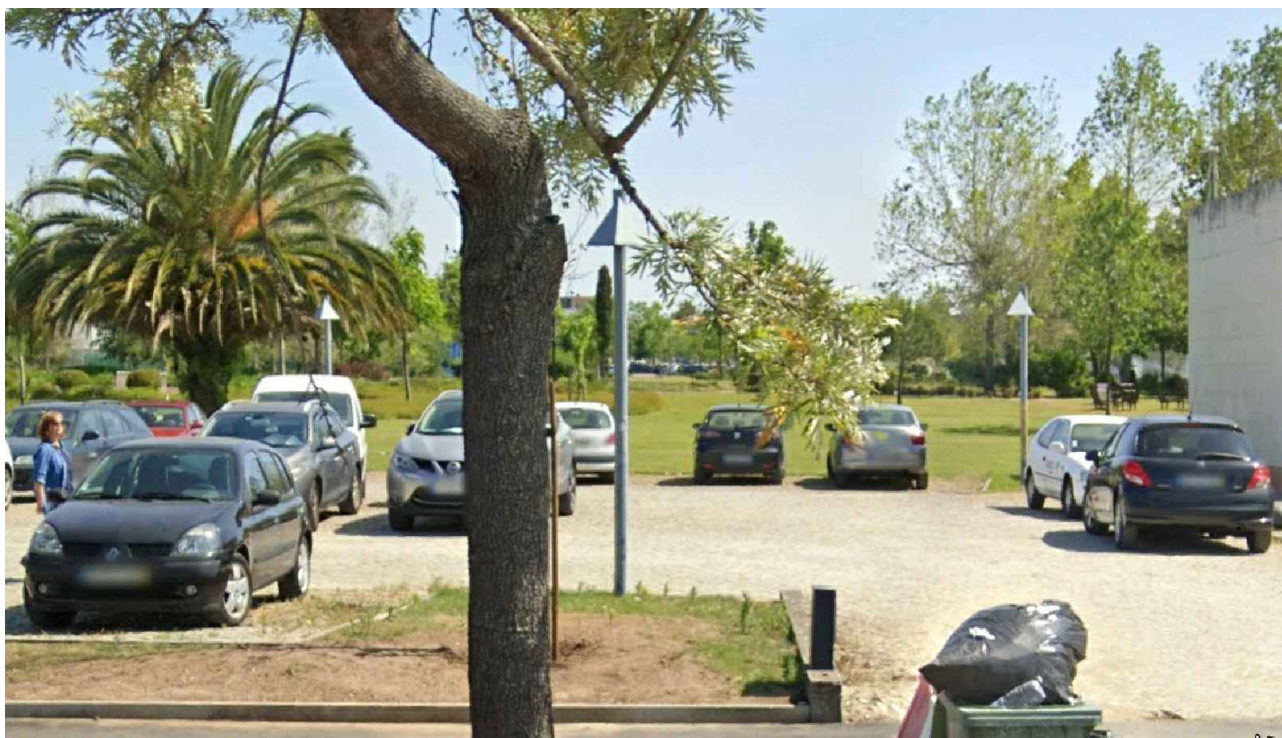

DEPARTAMENTO DE OBRAS MUNICIPAIS

DIVISÃO DE ESTUDOS E PROJETOS

especialidade:

fase:

-

-

requerente:

Município de Cantanhede

obra:

Localização de Postos de Carregamento para Veículos Elétricos

designação:

Posto nº11

Parque de Estacionamento (Biblioteca Municipal))

local:

Cantanhede

coordenação:

N. Nogueira

desenhou:

N.Reis

técnico responsável:

N. Nogueira

código:

00.00.00

data:

Nov. 2023

escala:

s/esc.



nº:

11

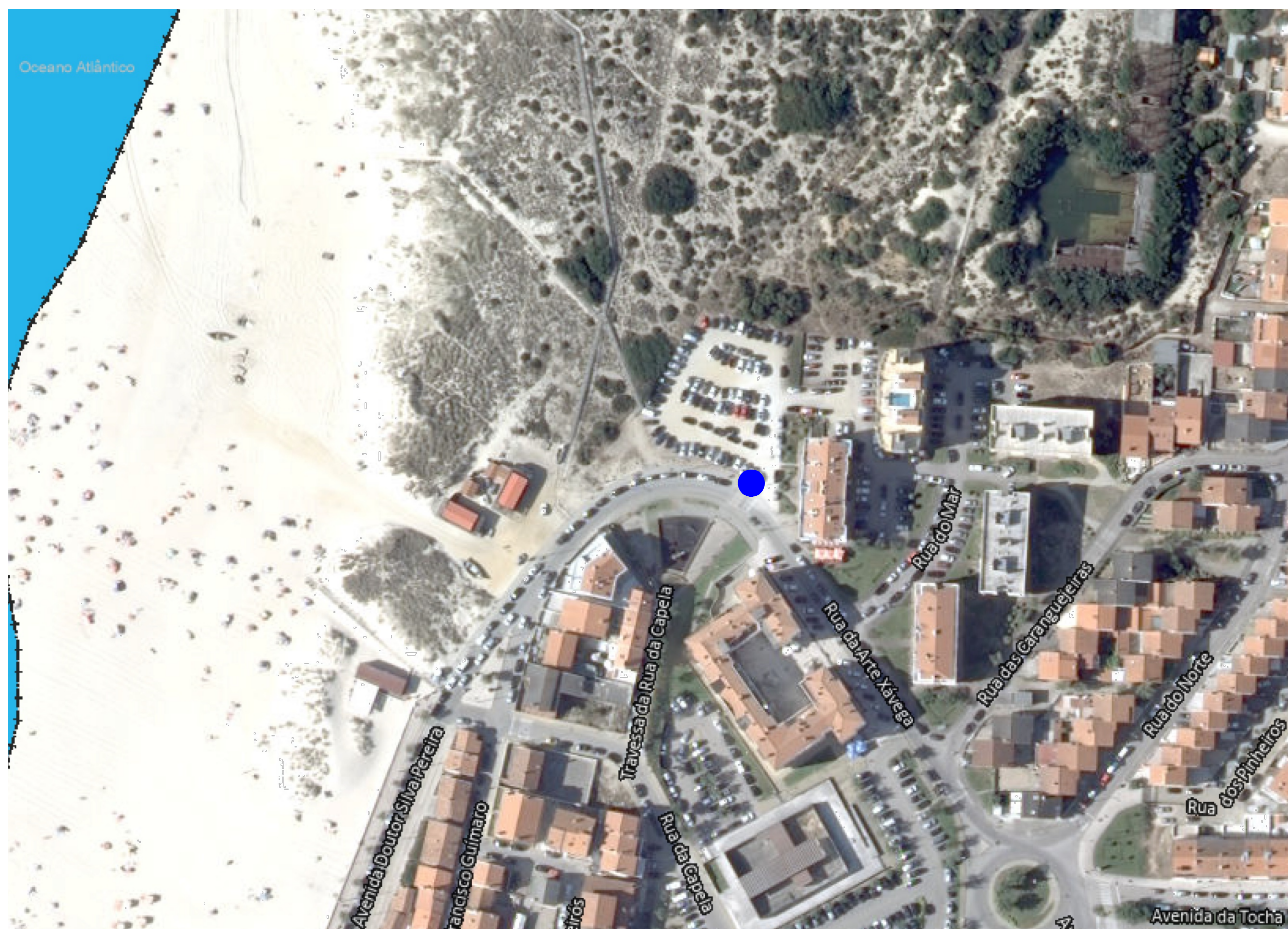

● Localização Proposta - Posto de carregamento Rápido
Coord. 40.331570, -8.841847

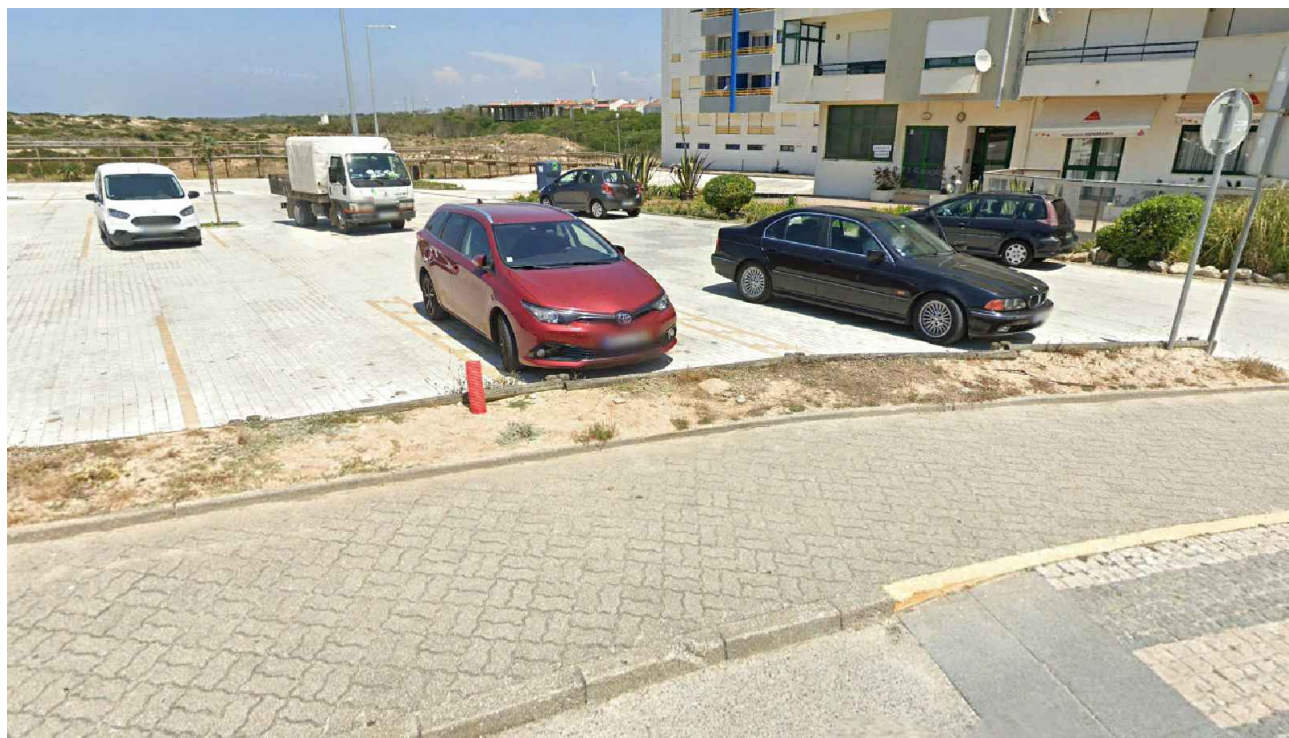

DEPARTAMENTO DE OBRAS MUNICIPAIS
DIVISÃO DE ESTUDOS E PROJETOS

especialidade:

fase:

requerente:

Município de Cantanhede

obra:

Localização de Postos de Carregamento para Veículos Elétricos

designação:

Posto nº12

Parque de Estacionamento Norte

local:

Praia da Tocha - Tocha
Cantanhede

coordenação:

N. Nogueira

desenhou:

N.Reis

técnico responsável:

N. Nogueira

código:

00.00.00

data:

Nov. 2023

escala:

s/esc.



nº:

12



● Localização Proposta - Posto de carregamento Rápido
Coord. 40.314789, -8.755158



01

Alteração de localização, a pedido da Junta de freguesia

21/11/2024

revisão:

designação:

data:



DEPARTAMENTO DE OBRAS MUNICIPAIS

DIVISÃO DE ESTUDOS E PROJETOS

especialidade:

fase:

requerente:

Município de Cantanhede

obra:

Localização de Postos de Carregamento para Veículos Elétricos

designação:

Posto nº13

Largo da Tocha

local:

Tocha
Cantanhede

coordenação:

N. Nogueira

desenhou:

N.Reis

técnico responsável:

N. Nogueira

código:

00.00.00

data:

Nov. 2023

escala:

s/esc.



nº:

13

rev:

01

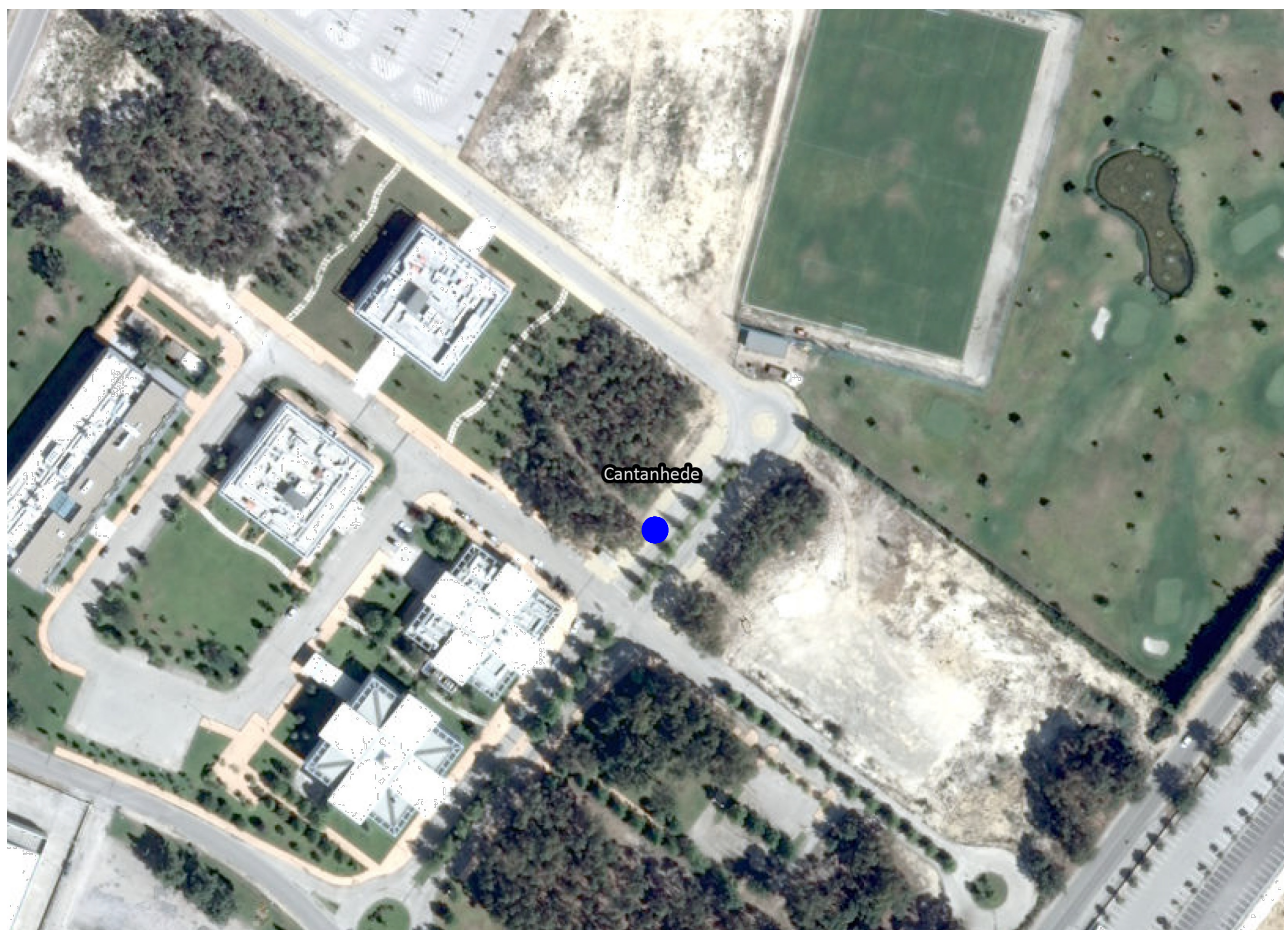

● Localização Proposta - Posto de carregamento Rápido
Coord. 40.360723, -8.606676



DEPARTAMENTO DE OBRAS MUNICIPAIS
DIVISÃO DE ESTUDOS E PROJETOS

especialidade:

fase:

requerente:

Município de Cantanhede

obra:

Localização de Postos de Carregamento para Veículos Elétricos

designação:

Posto nº14
ZI Cantanhede

local:

Tocha
Cantanhede

coordenação:

N. Nogueira

desenhou:

N.Reis

técnico responsável:

N. Nogueira

código:

00.00.00

data:

Nov. 2023

escala:

s/esc.



nº:

14